Bernterode
Hinter den Höfen

Hier investiert der WAZ „Eichsfelder Kessel“ in die Erneuerung von Kanalisation und Trinkwasserleitung. Die Errichtung der Schmutzwasserkanalisation wird mit Mitteln des Bundes aus dem Sondervermögen „Infrastruktur und Klimaneutralität“ finanziert.

Name des Projektes: **Bernterode, Hinter den Höfen**

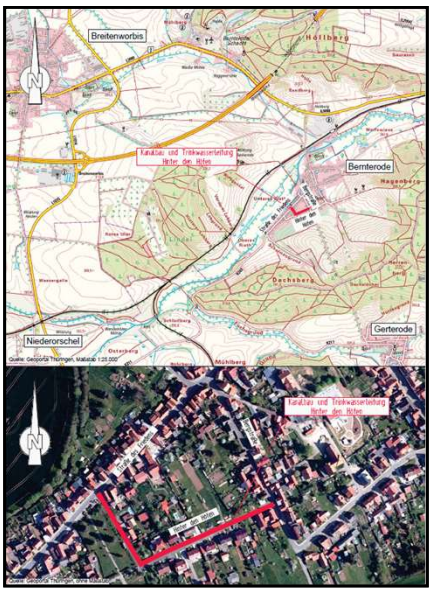

Bauherr:

Wasser- und Abwasserzweckverband
„Eichsfelder Kessel“
Breitenworbiser Straße 1
37355 Niederorschel

Kurzbeschreibung (Ziele) des Projektes:

Die Maßnahme umfasst die Herstellung eines Trennsystems mit:

520 m Schmutz-/ Regenwasserhauptkanal, DN 200 – 300, Material PP,

21 St. Schmutz-/ Regenwasser - Kontrollschächte, DN 800 / DN 1000, Material PP/SB,

105 m Schmutz-/ Regenwasser - Hausanschlussleitung, DN 150, Material PP

Mit Fertigstellung werden 30 Einwohner an die Kläranlage Bernterode angeschlossen und die Wipper entlastet.

Kosten der Maßnahme:

Gesamtkosten der Maßnahme	**767.207,45 €**
davon kommunale Mittel (Eigenmittel)	310.328,12 €
davon Zuwendung (Förderung)	**333.151,10 €**

Die vorhabenbezogenen Bauausgaben der Maßnahme belaufen sich auf 674.874,95 €, davon sind 475.930,14 € zuwendungsfähig.

HIER INVESTIERT DEUTSCHLAND

Finanziert aus Mitteln des Sondervermögens „Infrastruktur und Klimaneutralität“ des Bundes.

Freistaat Thüringen

Ministerium für Umwelt, Energie, Naturschutz und Forsten